



vivi

le opportunità del PSR Marche



**Riunione in videoconferenza del
Comitato di sorveglianza (CdS)
PSR Marche 2014-2022**

Venerdì 3 dicembre 2021, ore 10:00



È TEMPO DI AGRICOLTURA



Unione Europea / Regione Marche
PROGRAMMA DI SVILUPPO RURALE 2014-2020
FONDO EUROPEO AGRICOLO PER LO SVILUPPO RURALE: L'EUROPA INVESTE NELLE ZONE RURALI



mipaaf
ministero delle politiche
agricole alimentari e forestali

**REGIONE
MARCHES** 



le opportunità del PSR Marche

Comitato di Sorveglianza PSR Marche 2014-2022
Ancona, 3 dicembre 2021

Stato di attuazione del Programma di Sviluppo Rurale delle Marche 2014-2022

Situazione al 03/12/2021

PSR 2014-2020



PSR 2014-2022 (Reg. UE 2220/2020)

- Dotazione PSR 2014-2020: **697,21** Mln di euro spesa pubblica
- Assegnazione risorse aggiuntive 2021 e 2022 Marche: **185,39** Mln di euro spesa pubblica (*di cui €. 24,24 di fondi EURI*)

Dotazione PSR 2014-2022: **882,60** Mln di euro spesa pubblica

Modifica PSR approvata con:

- Decisione Commissione UE n. 7585 final del 19/10/2021
- DACR n. 20 del 09/11/2021

La dotazione finanziaria PSR (ver. 9.1) per Misura (in migliaia di €)

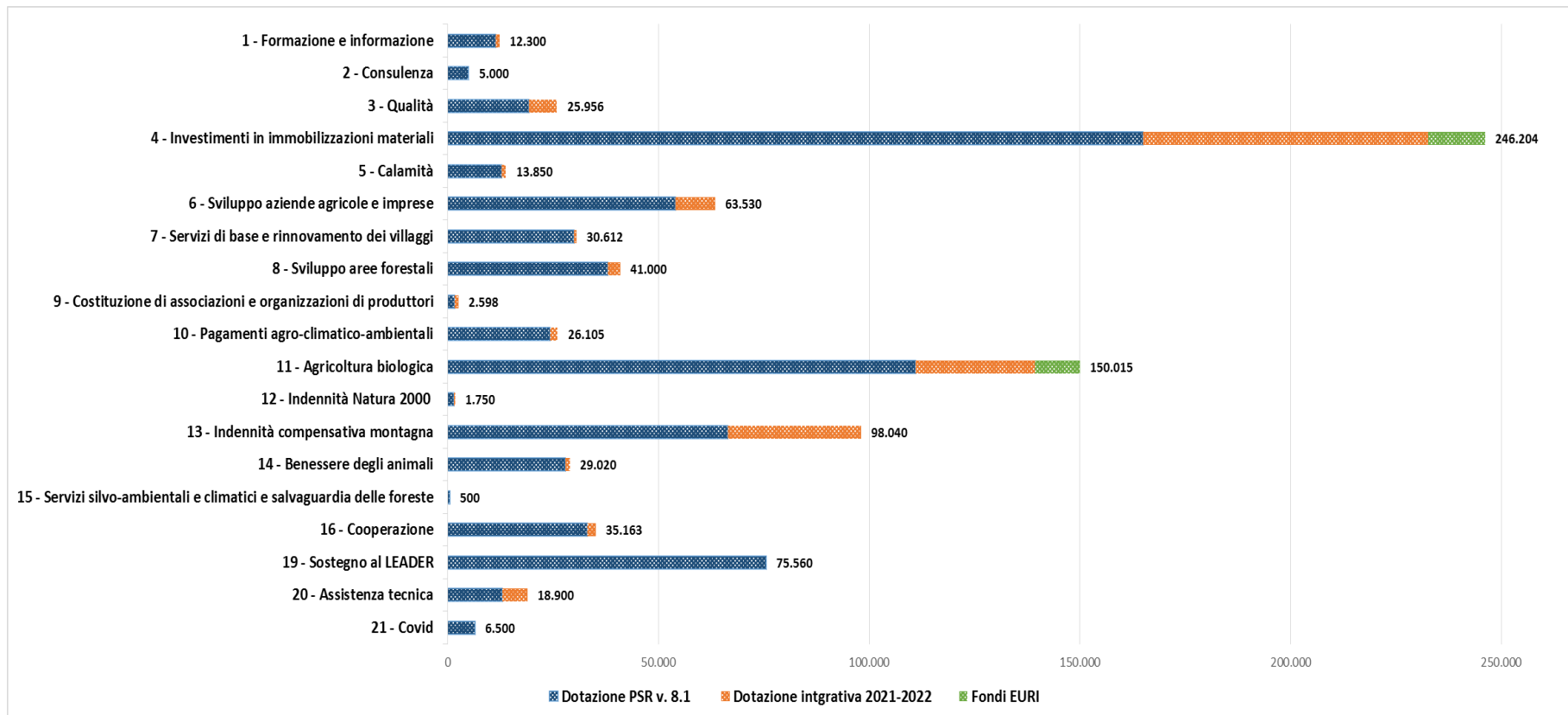

La dotazione finanziaria per Priorità

PSR v. 8.1

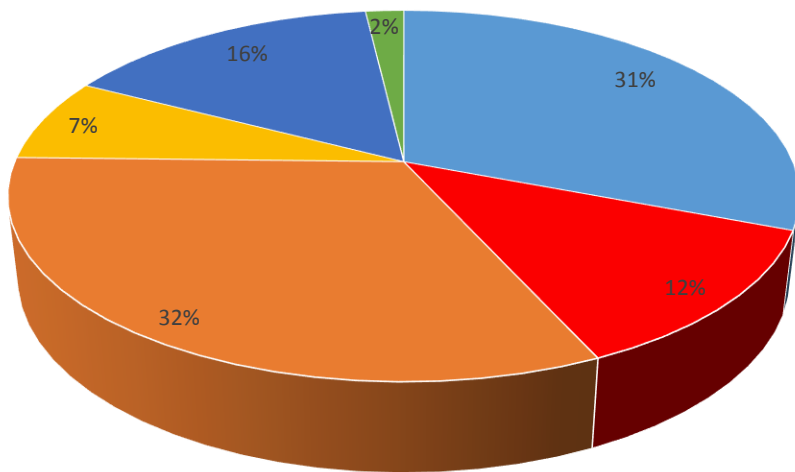

PSR v. 9.1

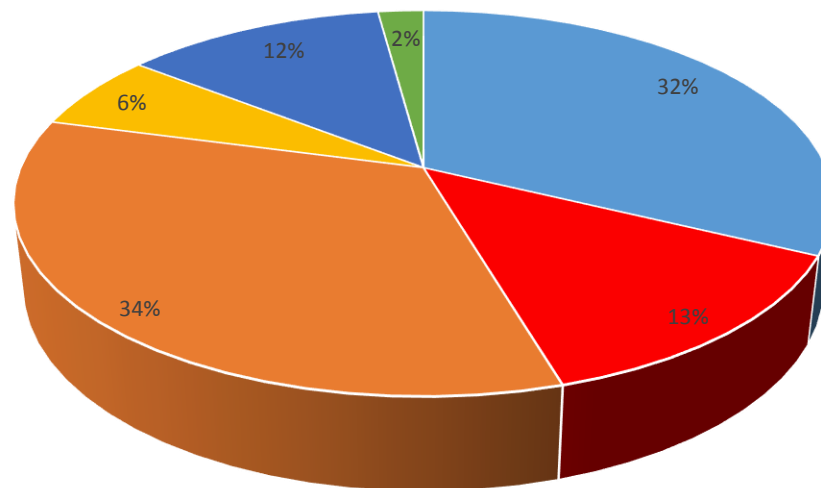

■ Priorità 2 ■ Priorità 3 ■ Priorità 4 ■ Priorità 5 ■ Priorità 6 ■ A.T.

Sintesi avanzamento PSR al 03/12/2021 (in migliaia di €)

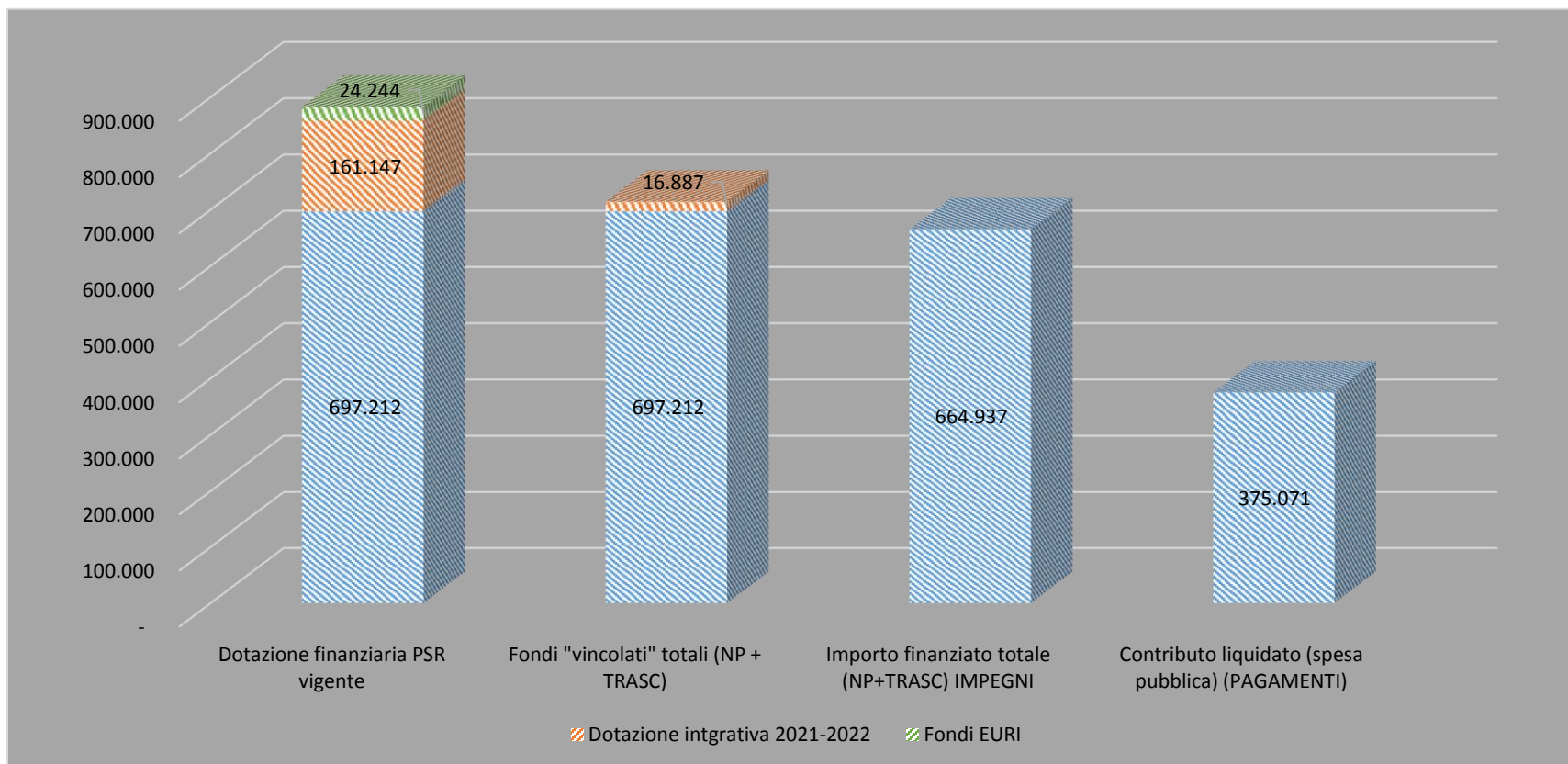

Andamento pagamenti nuova programmazione e trascinamenti

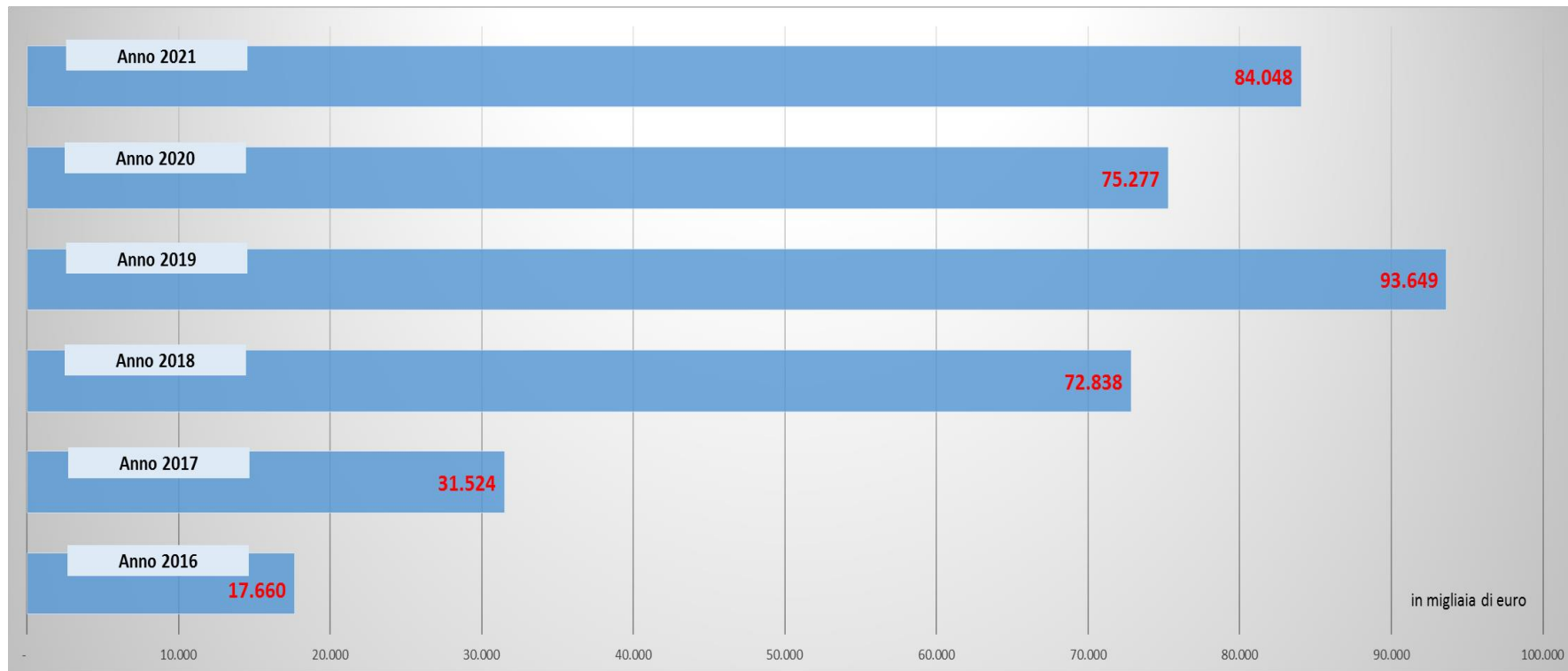

Stato di avanzamento del PSR per priorità

In migliaia di euro

Priorità	Dotazione finanziaria	Risorse vincolate	% Risorse vincolate su dot. Finanz.	Contributo ammesso a finanziamento	% Contributo ammesso a finanziamento su dot. Finanz.	Contributo liquidato	% Contributo liquidato su dot. Finanz.	% Contributo liquidato su dot. Finanz.V. 8.1
Priorità 2	284.015	232.032	82%	215.610	76%	82.787	29%	39%
Priorità 3	116.854	76.767	66%	66.027	57%	35.281	30%	41%
Priorità 4	297.512	240.313	81%	236.407	79%	200.943	68%	90%
Priorità 5	56.600	47.405	84%	38.681	68%	18.164	32%	36%
Priorità 6	108.722	103.358	95%	95.212	88%	30.919	28%	29%
A.T.	18.900	14.225	75%	13.000	69%	6.977	37%	54%
totale	882.603	714.099	81%	664.937	75%	375.071	42%	54%

Priorità 2 - Competitività dell'agricoltura

In milioni di €

Dotazione finanziaria complessiva 284 meuro (di cui 13,58 meuro come fondi EURI)

Risorse vincolate
232 meuro (82%)

Contributo liquidato
83 meuro
(29%)

Contributo ammesso a finanziamento
215 meuro
(76%)

Misure	Risorse totali 14-20 v. 8.1	Risorse aggiuntive 21-22	Risorse totali 14-22 v. 9.1
FA 2A - Competitività delle aziende agricole			
M 1.1 - Formazione professionale	3,80	0,25	4,05
M 1.2 - Informazione	5,40	0,10	5,50
M 2.1 - Consulenza	5,00	-	5,00
M 4.1 - Investimenti strutture aziende agricole	99,02	56,22	155,24
M 4.3 - Viabilità rurale e forestale	25,00	1,09	26,09
M 6.4 - Multifunzionalità aziende agricole	29,00	5,03	34,03
M 16.1 - Gruppi Operativi per la sperimentazione	15,70	1,50	17,20
M 16.2 - Progetti pilota per la sperimentazione	4,00	-	4,00
M 16.9 - Cooperazione per la multifunzionalità aziendale	0,50	0,50	1,00
M 21.1 - Misura Covid	6,50	-	6,50
TOTALE DOTAZIONE FINANZIARIA FA 2A	193,92	64,69	258,62
FA 2B - Insediamento giovani			
M 6.1 - Aiuti all'avviamento giovani agricoltori	21,00	4,40	25,40

Domande presentate 5.693
Domande finanziate 3.334

Priorità 2 - Competitività dell'agricoltura

in particolare

**sottomisura 4.1
SOSTEGNO AGLI INVESTIMENTI****Bando annualità 2021-2022
Prossima apertura****Bando 2016****23,6 milioni ammessi a finanziamento**

presentate	575 domande
finanziate	254 domande
decadute	41 domande
conclusi	210 progetti

Bando 2017**32 milioni ammessi a finanziamento**

presentate	570 domande
finanziate	365 domande
decadute	12 domande
avviati	212 progetti

**Bando 2018 riservato alle aziende
ricadenti nell'area del cratere****31 milioni ammessi a finanziamento**

presentate	552 domande
finanziate	152 domande
avviati	40 progetti

Priorità 2 – Inseediamento giovani

Bando 2016

21,05 milioni ammessi a finanziamento

Presentate: 350 domande
Finanziate: 87 domande
Decadute: 11 domande
Conclusi: 72 progetti

Misure Previste in

pacchetto: 4.1 – 6.1 e 6.4.A

in particolare

IL PACCHETTO GIOVANI

Bando 2017

23,3 milioni ammessi a finanziamento

Presentate: 197 domande
finanziate : 128 domande
Decadute: 15 domande
Conclusi: 52 progetti

Bando 2018 riservato alle aziende ricadenti nell'area del cratere

26,8 milioni ammessi a finanziamento

Presentate: 191 domande
Finanziate: 135 domande
Decadute: 5 domande
Avviati: 105 progetti
Conclusi: 3 progetti

Bando 2021 - APERTO

Scadenza presentazione domande 21/12/2021

Priorità 2 - Competitività dell'agricoltura

in particolare

sottomisura 4.3
VIABILITA' RURALE

Bandi 2019

15,25 milioni ammessi a finanziamento

presentate:	156 domande
finanziate:	138 domande

Bando in accordo dissesto idrogeologico

1° scad.: domande in istruttoria per 0,6 milioni
2° scad.: bando ancora aperto per 2,7 milioni

Bando in filiera legno – energia

2,7 milioni di dotazione finanziaria

1°, 2° e 3° scad.:	13 domande finanziate per 1,3 milioni
4° scad.:	nessuna domanda pervenuta
5° scad.:	bando ancora aperto per 0,8 milioni

Stato di attuazione Priorità 3

In milioni di €

Dotazione finanziaria complessiva 117 meuro

Risorse vincolate
77 meuro (66%)

Contributo liquidato
35 meuro
(30%)

Contributo ammesso a finanziamento
66 meuro
(57%)

Misure	Risorse totali 14-20 v. 8.1	Risorse aggiuntive 21-22	Risorse totali 14-22 v. 9.1
FA 3A - Filiere			
M 3.1 - Certificazioni prodotti agroalimentari	1,71	0,22	1,93
M 3.2 - Promozione	17,58	6,45	24,03
M 4.2 - Investimenti per l'agricoltura	20,60	20,87	41,47
M 9.1 - Costituzione di organizzazione di produttori	1,58	1,02	2,60
M 14.1 - Pagamenti per il benessere degli animali	28,00	1,02	29,02
M 16.4 - Cooperazione per filiere corte e mercati locali	3,96	-	3,96
TOTALE DOTAZIONE FINANZIARIA FA 3A	73,43	29,58	103,00
FA 3B - Prevenzione calamità			
M 5.1 - Investimenti per la prevenzione delle calamità	12,80	1,00	13,80
M 5.2 - Ripristino potenzialità aziendale per calamità	0,05	-	0,05
TOTALE DOTAZIONE FINANZIARIA FA 3B	12,85	1,00	13,85

Domande presentate 1.723
Domande finanziate 1.276

in particolare

Stato di attuazione Priorità 3

FILIERE AGROALIMENTARI

16,2 milioni ammessi a finanziamento per l'insieme delle misure attivate

Misure attivate in filiera

- ❖ 1.1
- ❖ 1.2
- ❖ 3.1
- ❖ 3.2
- ❖ 4.1
- ❖ 4.2 A e B
- ❖ 16.2

FILIERE APPROVATE

- ❖ Carni della Marca : 12 progetti finanziati
- ❖ FAB Filiera Agricola Biologica Marche : 9 progetti finanziati
- ❖ Filiera latte e caseari : 7 progetti finanziati
- ❖ Filiera marchigiana per la valorizzazione dei seminativi biologici : 9 progetti finanziati
- ❖ Vinea Qualità Picena : 16 progetti finanziati

in particolare **Stato di attuazione Priorità 3**

FILIERE CORTE E MERCATI LOCALI

3,56 milioni ammessi a finanziamento per tutte le misure attivate

Misure attivate in filiera

- ❖ 1.1
- ❖ 1.2
- ❖ 3.1
- ❖ 4.1
- ❖ 4.2 A e B
- ❖ 6.4
- ❖ 16.2
- ❖ 16.4

FILIERE APPROVATE

- ❖ Mangia marchigiano : 7 progetti finanziati
- ❖ BOVINMARCHE Carni della tradizione marchigiana: 6 progetti finanziati
- ❖ Sapori Marchigiani : 11 progetti finanziati
- ❖ Latticini di Filiera Marche : 3 progetti finanziati
- ❖ Paniere marchigiano : 5 progetti finanziati
- ❖ Frutta Valdaso : 11 progetti finanziati
- ❖ La buona frutta genuina marchigiana: 9 progetti finanziati

FILIERE AGROALIMENTARI SISMA

FILIERE APPROVATE

- ❖ Nocciolo Marche
- ❖ Filiera Valle del Chienti
- ❖ Produzione latte crudo

Domande presentate: 44

Domande finanziate: 38 per 1,7 milioni di euro

FILIERE CORTE E MERCATI LOCALI SISMA

MICROFILIERE APPROVATE

- ❖ Il suino dei Sibillini
- ❖ Rurale dei Sibillini
- ❖ Carni bovine di qualità alto maceratese

Domande presentate: 16

Domande finanziate: 9 per 0,8 milioni di euro

Priorità 4 - Tutela degli ecosistemi

In milioni di €

Dotazione finanziaria complessiva 298 meuro (di cui 10,67 meuro come fondi EURI)

Risorse vincolate
240 meuro (81%)

Contributo liquidato
201 meuro (68%)

Contributo ammesso a finanziamento 236 meuro (79%)

Misure	Risorse totali 14-20 v. 8.1	Risorse aggiuntive 21-22	Risorse totali 14-22 v. 9.1
FA 4A - Biodiversità			
M 7.1 - Redazione Piani di Gestione Natura 2000	0,70	-	0,70
M 7.6 - Monitoraggio e studi rete Natura 2000	1,00	-	1,00
M 8.5 - Miglioramento del valore delle foreste	6,90	-	6,90
M 10.1 - Pagamenti agro-climatico-ambientali	13,00	1,81	14,81
M 10.2 - Biodiversità agraria vegetale ed animale	2,20	-	2,20
M 12.1 - Indennità Natura 2000 per superfici agricole	1,00	0,25	1,25
M 12.2 - Indennità Natura 2000 per superfici forestali	0,50	-	0,50
M 13.1 - Indennità compensative per zone montane	66,50	31,54	98,04
M 15.1 - Impegni ambientali forestali	-	-	-
M 15.2 - Tutela risorse genetiche forestali	0,50	-	0,50
TOTALE DOTAZIONE FINANZIARIA FA 4A	92,30	33,60	125,90
FA 4B - Riduzione prodotti chimici			
M 1.2 - Informazione	2,00	0,6	2,6
M 10.1 - Pagamenti agro-climatico-ambientali	4,50	-	4,5
M 11.1 - Introduzione produzione biologica	33,50	-	33,5
M 11.2 - Mantenimento produzione biologica	77,50	39,02	116,52
TOTALE DOTAZIONE FINANZIARIA FA 4B	117,50	39,62	157,12
FA 4C - Protezione dei suoli			
M 4.4 - Investimenti non produttivi aziendali	5,00	-	5,00
M 10.1 - Pagamenti agro-climatico-ambientali	4,60	-	4,60
M 16.5 - Cooperazione per gli accordi agroambientali	4,90	-	4,90
TOTALE DOTAZIONE FINANZIARIA FA 4C	14,50	-	14,50

Stato di attuazione Priorità 4

in particolare

BIOLOGICO

fondi impegnati
121,6 meuro

Bandi attivati in forma singola
Anni 2016, 2017, 2018, 2019, 2020 e 2021
Ha sotto impegno anno 2020 106.000

Bandi attivati in Accordi Agroambientali
d'Area (AAA) Anni 2016 e 2017
Ettari sotto impegno in accordo 25.073

Circa il 22%
della SAU totale

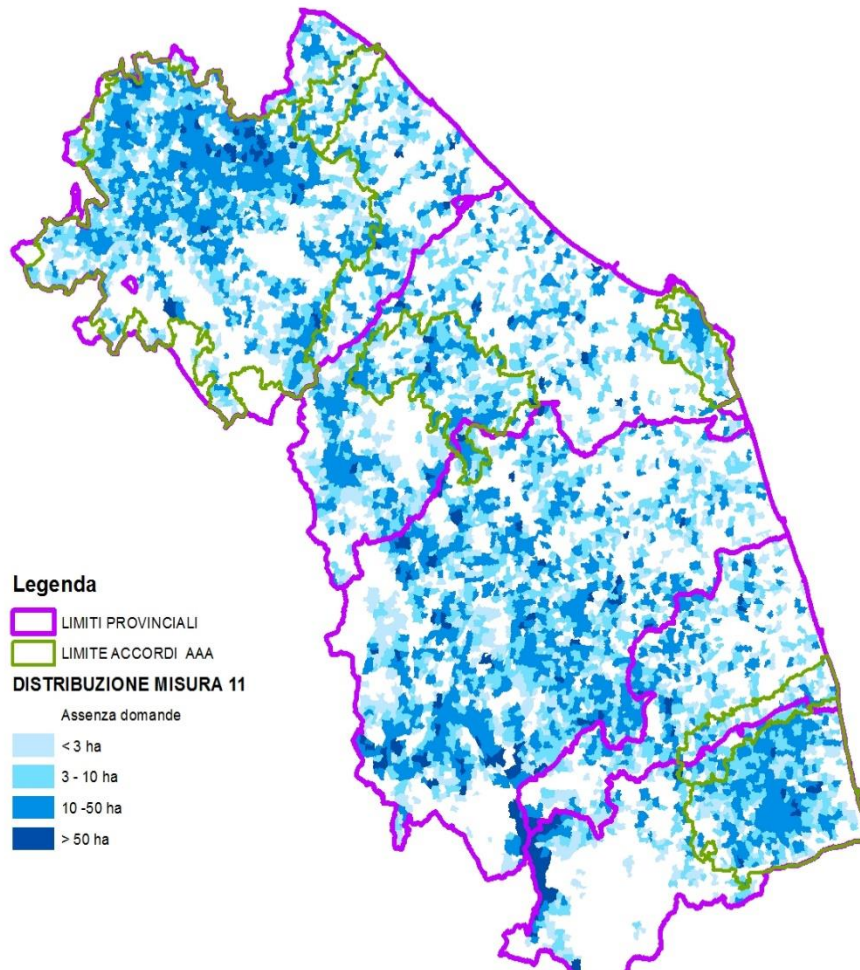

Stato di attuazione Priorità 4

in particolare

**INDENNITA' COMPENSATIVE
PER ZONE MONTANE**

Misura 13

**fondi impegnati
82,5 meuro**

**ettari a premio anno 2020
106.817 ha**

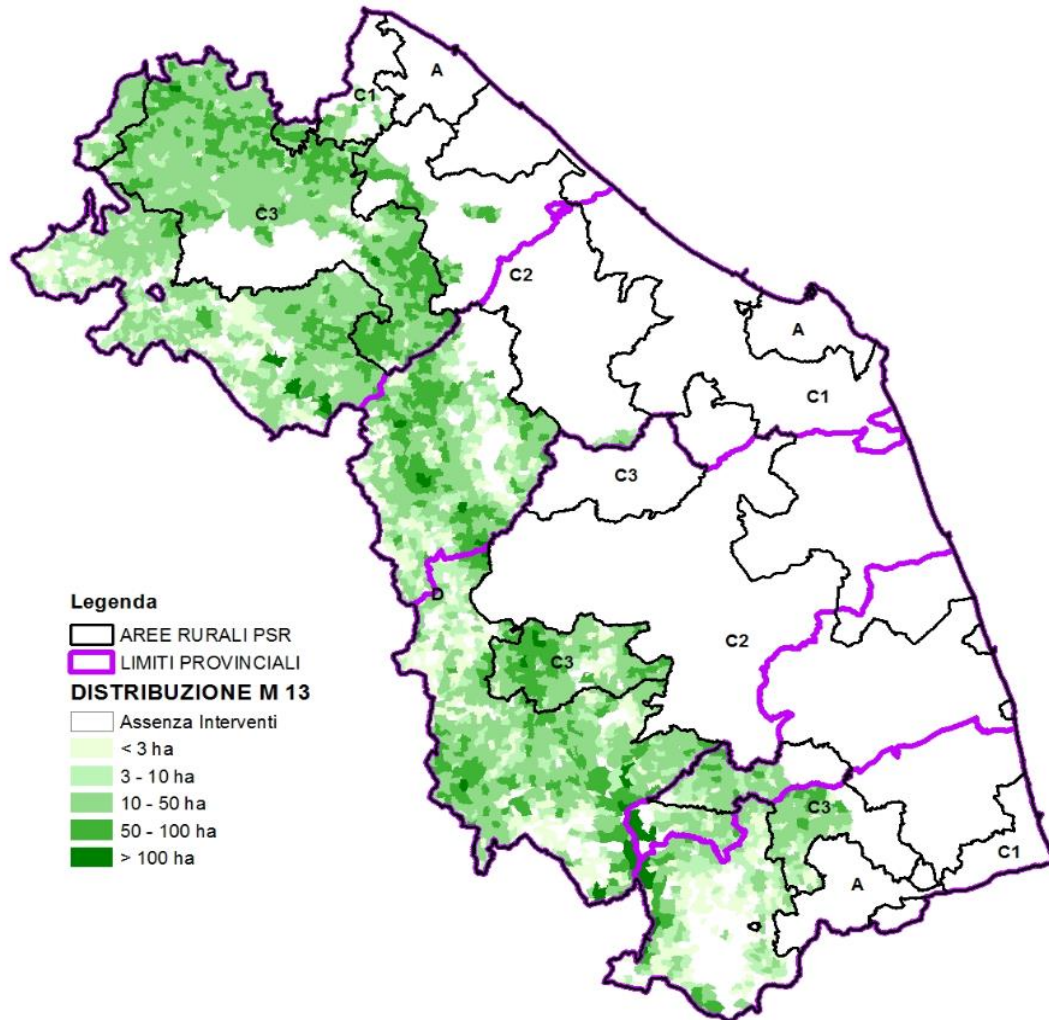

Priorità 5 - Uso efficiente delle risorse

In milioni di €

Dotazione finanziaria complessiva 57 meuro

Risorse vincolate
47 meuro (84%)

Contributo liquidato
18 meuro
(32%)

Contributo ammesso a finanziamento
39 meuro
(68%)

Misure	Risorse totali 14-20 v. 8.1	Risorse aggiuntive 21-22	Risorse totali 14-22 v. 9.1
FA 5A - Risorse idriche			
M 4.3 - Infrastrutture irrigue	12,00	-	12,00
FA 5B - Risparmio energetico			
M 4.2 - Investimenti per l'agroindustria	3,40	3,00	6,40
FA 5C - Energie rinnovabili			
M 8.6 - Investimenti silvicoli e per trasformazione legno	4,10	-	4,10
M 16.6 - Filiera legno energia	1,50	-	1,50
TOTALE DOTAZIONE FINANZIARIA FA 5C	5,60	-	5,60
FA 5E - Cambiamenti climatici			
M 8.1 - Imboschimento di terreni agricoli	8,00	-	8,00
M 8.2 - Sistemi agroforestali	2,00	-	2,00
M 8.3 - Prevenzione di incendi boschivi	17,00	2,99	19,99
M 16.8 - Piani di gestione forestali	2,60	-	2,60
TOTALE DOTAZIONE FINANZIARIA FA 5E	29,60	2,99	32,59

Domande presentate 303
Domande finanziate 225

Stato di attuazione Priorità 5

in particolare

Prevenzione incendi boschivi e rischio idrogeologico

8.3.A.1 – prevenzione incendi boschivi

11 milioni di euro complessivamente a bando

15 domande finanziate 1° bando (5,9 meuro)

15 domande presentate 2° bando – in istrutt. (8,6 meuro)

8.3.A.2 – prevenzione rischio idrogeologico

5 milioni di euro a bando

7 domande finanziate 1° bando (3,3 meuro)

bando accordi dissesto idrogeol. ancora aperto

8.3.A.3 – monitoraggio incendi

2 milioni di euro complessivamente a bando

2 domande finanziate (2 meuro)

Stato di attuazione Priorità 5

in particolare

FILIERA LEGNO – ENERGIA

dotazione complessiva iniziale 11 milioni di euro
nelle 3 scadenze di bando attivate:

PROGETTI PRESENTATI E APPROVATI

- Fuoco sostenibile
- Share wood - filiera del pellet
- Green wood – filiera del cippato dei Monti della Laga

Domande presentate: 65

Domande finanziate: 39 per 2,6 milioni di euro

4° scadenza di bando in apertura –
dotazione 4 milioni di euro

Misure attivate in filiera

- 1.1.A ➤ 8.6.A
- 4.3.A ➤ 16.2
- 6.2 ➤ 16.6
- 6.4.B

Stato di attuazione Priorità 6

In milioni di €

Dotazione finanziaria complessiva 109 meuro

Risorse vincolate
103 meuro (95%)

Contributo ammesso a finanziamento
95 meuro (88%)

Contributo liquidato
31 meuro (28%)

Misure	Risorse totali 14-20 v. 8.1	Risorse aggiuntive 21-22	Risorse totali 14-22 v. 9.1
FA 6A - Sviluppo rurale			
M 1.1 - Formazione professionale	0,15	-	0,15
M 6.2 - Aiuti all'avviamento PMI non agricole	0,60	-	0,60
M 6.4 - Sostegno PMI non agricole	3,50	-	3,50
M 7.2 - Infrastrutture su piccola scala (comunale)	0,40	-	0,40
M 7.4 - Servizi di base per la popolazione	1,50	0,55	2,05
M 7.5 - Infrastrutture turistiche e ricreative	2,20	0,06	2,26
M 7.6 - Patrimonio culturale e naturale	2,20	0,01	2,21
TOTALE DOTAZIONE FINANZIARIA FA 6A	10,55	0,61	11,16
FA 6B - LEADER			
M 19.1 - Sostegno preparatorio	0,30	-	0,30
M 19.2 - Realizzazione interventi di sviluppo rurale	60,46	-	60,46
M 19.3 - Cooperazione interterritoriale/transnazionale	4,29	-	4,29
M 19.4 - Costi di gestione e animazione	10,51	-	10,51
TOTALE DOTAZIONE FINANZIARIA FA 6B	75,56	-	75,56
FA 6C - Banda larga			
M 7.3 - Infrastrutture ed accesso alla Banda Larga	22,00	-	22,00

Domande presentate 101
Domande finanziate 71

Approccio Leader - avanzamento Mis. 19 LEADER

L'assegnazione complessiva ai 6 GAL delle Marche, a seguito della modifica PSR per il sisma e dell'assegnazione a tre Gal della premialità, è pari a 68,2 milioni di euro, di cui:

- 54,96 per la misura 19.2
- 2,75 per la misura 19.3
- 10,51 per la misura 19.4

* Premialità assegnata

Mis. 19 LEADER	Dotazione finanziaria (mln €)	Impegni Totali (mln €)	% impegnato/dotazione finanziaria	Pagamenti (compresi elenchi chiusi e non ancora pagati) (mln €)	Pagamenti già effettuati da Agea (mln €)	% pagamenti/dotazione finanziaria
Colli Esini	12,72	7,51	59%	2,99	1,70	24%
Fermano *	10,16	8,78	86%	3,90	3,03	38%
Flaminia Cesano	7,08	4,69	66%	1,92	0,92	27%
Montefeltro *	9,15	7,07	77%	2,45	1,90	27%
Piceno *	10,40	8,98	86%	3,10	2,49	30%
Sibilla	18,69	11,57	62%	3,93	3,04	21%
TOTALE	68,21	48,60	71%	18,29	13,07	27%

Approccio Leader- avanzamento Mis. 19.2

Misura 19.2	Dotazione finanziaria (Mln €)	Impegni (Mln €)	% impegnato/ dotazione finanziaria	Pagamenti (compresi elenchi chiusi e non ancora pagati) (mln €)	Pagamenti già effettuati da Agea (mln €)	% pagamenti/ dotazione finanziaria
Colli Esini	10,21	5,50	54%	1,60	0,55	16%
Fermano *	8,23	7,19	87%	2,83	1,95	34%
Flaminia Cesano	5,51	3,41	62%	1,00	-	18%
Montefeltro *	7,40	5,65	76%	1,31	0,94	18%
Piceno *	8,43	7,34	87%	1,90	1,28	23%
Sibilla	15,17	8,79	58%	2,38	1,79	16%
TOTALE	54,96	37,88	69%	11,02	6,52	17%

Dati impegni aggiornati al 25.11.2021 e pagamenti al 02.12.21

* Premialità assegnata

Approccio Leader - avanzamento Mis. 19.3 e 19.4

Misura 19.3	Dotazione finanziaria (€)	Impegni (€)	% impegnato/dotazione finanziaria	Pagamenti (€)
Colli Esini	0,55	0,05	10%	-
Fermano	0,39	0,05	13%	-
Flaminia Cesano	0,31	0,02	8%	-
Montefeltro	0,37	0,03	10%	-
Piceno	0,38	0,05	13%	-
Sibilla	0,75	-	0%	-
TOTALE	2,75	0,21	8%	-

Dati aggiornati al 25.11.2021

Misura 19.4	Dotazione finanziaria (€)	Impegni (€)	Pagamenti (compresi elenchi chiusi e non ancora pagati) (mln €)	Pagamenti già effettuati da Agea (mln €)	% pagamenti/dotazione finanziaria
Colli Esini	1,96	1,96	1,39	1,14	71%
Fermano	1,54	1,54	1,07	1,07	70%
Flaminia Cesano	1,26	1,26	0,92	0,92	74%
Montefeltro	1,39	1,39	1,13	0,96	82%
Piceno	1,59	1,59	1,21	1,21	76%
Sibilla	2,77	2,77	1,54	1,24	56%
TOTALE	10,51	10,51	7,27	6,55	69%

Approccio Leader - avanzamento attuazione GAL da giugno 2021 ad oggi

GAL	Dotazione finanziaria assegnata attuale	% PAGAMENTI gestione GAL (19.4) al 30 giugno 21	% PAGAMENTI gestione GAL al 02 dicembre 21	% PAGAMENTI a beneficiari (19.2) al 30 giugno 21	% PAGAMENTI a beneficiari (19.2) al 02 dicembre 21	%PAGAMENTI complessivi al 30 giugno 21	%PAGAMENTI complessivi al 02 dicembre 21
Colli esini	12.719.947	9%	11%	0%	13%	9%	24%
Fermano *	10.159.448	9%	11%	15%	28%	24%	38%
Flamina Cesano	7.081.351	11%	13%	0%	14%	11%	27%
Montefeltro *	9.152.305	12%	12%	6%	14%	18%	27%
Piceno *	10.404.089	9%	12%	11%	18%	20%	30%
Sibilla	18.694.940	7%	8%	2%	13%	8%	21%
TOTALE	68.212.080	9%	11%	5%	16%	14%	27%

* Premialità assegnata

Previsione raggiungimento obiettivo N+3 - 1

2021	Spesa Pubblica	FEASR	%
Obiettivo N+3 al 2021	436.407.699	188.179.000	100%
Spesa totale rendicontata al 31/12/2020	291.638.028	125.347.477	67%
spesa effettuata anno 2021 (dato provvisorio al 01/12/2021)	84.047.624	35.741.316	19%
Spesa totale effettuata al 01/12/2021	375.685.652	161.088.793	86%
Prefinanziamento (3% del PSR)		6.959.070	4%
riserva di efficacia (annualità 2015 - 2018)		11.339.664	6%
Spesa ancora da effettuare entro il 2021 (N+3) tenendo conto del prefinanziamento e della riserva di efficacia (dati al 01/12/2021)	20.388.388	8.791.473	5%
			POST SISMA
% avanzamento della spesa sostenuta rispetto all'impegno complessivo			55,90%
% di realizzazione delle spese dell'anno di impegno 2018			95,33%

Previsione raggiungimento obiettivo N+3 - 2

IMPORTO DA LIQUIDARE ENTRO IL 31/12/2021

20.388.388

MISURE STRUTTURALI

- Elenchi chiusi in pagamento
- Domande in istruttoria da pagare

- 11.116.481
- 16.741.970

MISURE A SUPERFICIE

- Stima ulteriori pagamenti annualità 2021
- Stima pagamenti annualità 2016-2020

- 5.087.542
- ??

TOTALE STIMA PAGAMENTI

33.362.006



le opportunità del PSR Marche

Comitato di Sorveglianza PSR Marche 2014-2022
Ancona, 3 dicembre 2021

Grazie per l'attenzione

patrizia.bernacconi@regione.marche.it